

Regione Autonoma Trentino-Alto Adige/Südtirol

L'Ufficio distaccato di sezione (o seggio volante)

Elezioni comunali

Ripartizione II – Ufficio elettorale e di supporto alle fusioni





Costituzione (1)

L'ufficio distaccato è costituito nelle circoscrizioni elettorali in cui si trovano:

- ospedali e altri luoghi di cura con meno di 100 posti letto;
- elettori affetti da infermità impossibilitati ad allontanarsi dall'abitazione.

Gli elettori devono essere iscritti nelle liste elettorali di una sezione elettorale del comune in cui si trovano l'ospedale, la casa di cura o il domicilio (se infermi) e devono avere fatto richiesta di votare al sindaco.



Costituzione (1)

L'ufficio distaccato di sezione è costituito nelle circoscrizioni elettorali in cui si trovano:

- ospedali e gli altri luoghi di cura con meno di 100 posti letto;
- elettori affetti da infermità impossibilitati ad allontanarsi dall'abitazione.

Gli elettori devono essere iscritti nelle liste elettorali di una sezione elettorale del comune in cui si trovano l'ospedale, la casa di cura o il domicilio (se infermi) e devono avere fatto richiesta di votare al sindaco.



Costituzione (2)

L'ufficio distaccato si costituisce il giorno della votazione e i compiti sono limitati alla raccolta del voto degli elettori assegnati.

Possono assistere alle operazioni dell'ufficio i rappresentanti di lista che ne abbiano fatto richiesta.



Costituzione (2)

L'ufficio distaccato si costituisce il giorno della votazione e i compiti sono limitati alla raccolta del voto degli elettori assegnati.

Possono assistere alle operazioni dell'ufficio i rappresentanti di lista che ne abbiano fatto richiesta.

REGIONE AUTONOMA
TRENTINO-ALTO ADIGE
/SÜDTIROL
AUTONOME REGION
TRENTINO-SÜDTIROL

L'Ufficio distaccato di sezione

Compiti del giorno precedente la votazione (1)

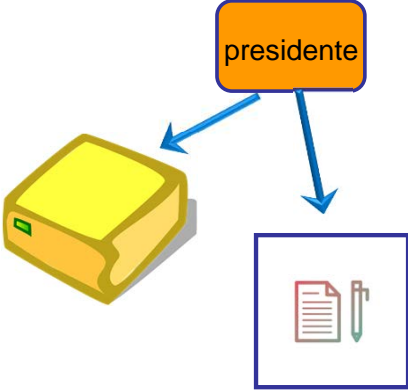

Il giorno precedente la votazione il presidente trova tra i materiali trasmessi dal sindaco l'elenco degli elettori per le operazioni di seggio. Il presidente della sezione annota nelle liste di sezione i nominativi degli elettori iscritti nella sezione o iscritti in altra sezione del comune cui l'ufficio distaccato dovrà raccogliere il voto. L'ora di raccolta del voto è concordata dal presidente di seggio già prima della costituzione del seggio.

Elezioni comunali

Compiti del giorno precedente la votazione (1)

Il giorno precedente la votazione il presidente trova tra i materiali trasmessi dal sindaco l'elenco degli elettori per le operazioni di seggio.

Il materiale comprende anche il plico sigillato contenente il secondo bollo, da utilizzare esclusivamente per la timbratura della tessera elettorale dei votanti.

Il presidente della sezione annota nelle liste di sezione i nominativi degli elettori iscritti nella sezione o iscritti in altra sezione del comune cui l'ufficio distaccato dovrà raccogliere il voto.

L'orario di raccolta del voto è concordato dal presidente con la direzione sanitaria dell'ospedale o della casa di cura già prima della costituzione del seggio.

Nel caso del voto a domicilio, ugualmente prima della costituzione del seggio, il presidente comunica, anche attraverso l'amministrazione comunale, l'orario agli elettori presso il loro domicilio ricordando loro che per esprimere il voto sarà necessario esibire la tessera elettorale e un valido documento di riconoscimento.

Compiti del giorno precedente la votazione (2)

presidente



Al momento della determinazione del numero delle schede da autenticare il presidente del seggio aggiunge in calce alle liste di sezione i nominativi degli elettori di altra sezione del comune il cui voto dovrà essere raccolto dall'ufficio distaccato. Sono quindi autenticate anche un numero di schede pari a quello degli elettori di altra sezione dei quali l'ufficio distaccato deve raccogliere i voti.



Compiti del giorno precedente la votazione (2)

Il sabato pomeriggio il Presidente della sezione annota nelle liste di sezione i nominativi degli elettori iscritti nella sezione elettorale e i nominativi degli iscritti in altra sezione del comune cui l'ufficio distaccato deve raccogliere il voto.

Sono quindi autenticate anche un numero di schede pari a quello degli elettori di altra sezione dei quali raccogliere il voto in ospedale o casa di cura con meno di 100 posti letto o a domicilio.

L'Ufficio distaccato di sezione

Costituzione

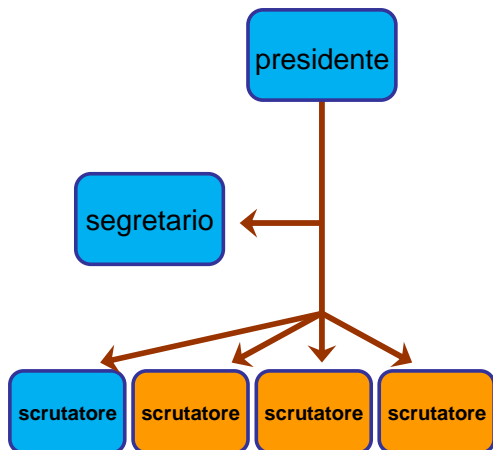

L'ufficio distaccato di sezione si costituisce il giorno della votazione durante l'apertura del seggio. E' composto dal presidente della sezione, dal segretario e da uno scrutatore estratto a sorte. Durante l'assenza del presidente, la sezione elettorale è presieduta dal vicepresidente e funziona con la presenza degli scrutatori rimasti. Il presidente nomina segretario uno degli scrutatori rimasti. Possono assistere i rappresentanti di lista che ne abbiano fatto richiesta.



Costituzione

L'ufficio distaccato di sezione si costituisce il giorno della votazione durante l'orario di apertura del seggio.

E' composto dal presidente della sezione, dal segretario e da uno scrutatore estratto a sorte.

Durante l'assenza del presidente, la sezione elettorale è presieduta dal vicepresidente e funziona con la presenza degli scrutatori rimasti.

Il presidente nomina segretario uno degli scrutatori rimasti.

Possono assistere i rappresentanti di lista che ne abbiano fatto richiesta.



Funzionamento

Il giorno della votazione il presidente porta con sé le schede autenticate (in congruo numero), gli elenchi degli elettori ammessi al voto e il materiale occorrente per la votazione (es. matite copiative, verbali, timbro per bollo).

All'ora fissata l'ufficio distaccato si reca nel luogo di cura o al domicilio degli elettori affetti da gravissima infermità .

Il presidente assicura la libertà e la segretezza del voto nel rispetto delle condizioni di salute dell'elettore.

Funzionamento

Il giorno della votazione il presidente porta con sé le schede autenticate (in congruo numero), gli elenchi delle persone ammesse al voto e il materiale occorrente per il voto (es. verbali, matite copiative, timbro per bollo).

All'ora fissata l'ufficio distaccato, con i rappresentanti di lista che ne hanno fatto richiesta, si reca nel luogo di cura o al domicilio degli elettori affetti da gravissima infermità per raccogliere il voto.

Il presidente assicura la libertà e la segretezza del voto nel rispetto delle condizioni di salute dell'elettore.

REGIONE AUTONOMA
TRENTINO-ALTO ADIGE
SÜDTIROL
AUTONOME REGION
TRENTINO-SÜDTIROL

L'Ufficio distaccato di sezione

Raccolta del voto

L'elettore deve esibire l'attestazione del sindaco che riporta l'avvenuta inclusione nell'elenco dei degenti in ospedale, casa di cura o domicilio.

E' ammesso a votare anche l'elettore che non è incluso nell'elenco ma esibisce l'attestazione che va ritirata e allegata al verbale.

Gli elettori che votano, all'atto della votazione, sono iscritti in apposite liste elettorali aggiunte.

Elezioni comunali

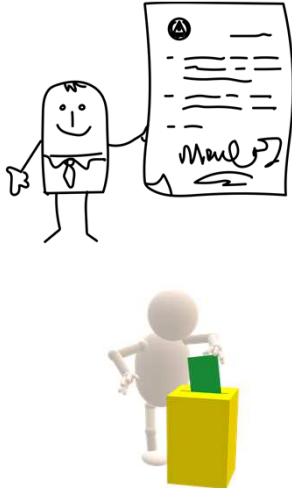

Raccolta del voto

Nell'ammettere gli elettori al voto si richiede, oltre all'ordinaria documentazione, anche l'attestazione del sindaco che riporta l'avvenuta inclusione nell'elenco dei degenti (anche a domicilio).

L'elettore deve essere ammesso a votare anche se non è incluso nell'elenco ma esibisce l'attestazione.

L'attestazione va ritirata e allegata al verbale.

I nomi degli elettori che votano, all'atto della votazione, sono iscritti in apposite liste elettorali aggiunte.

Le operazioni dell'ufficio distaccato sono riportate nel verbale che deve essere compilato in due esemplari per ogni luogo di cura o domicilio in cui l'ufficio si reca (se sono più di uno).

Ritorno nella sezione e accertamenti(1)



Al rientro dell'ufficio distaccato nella sezione, il presidente dell'ufficio di sezione apre la busta con le schede votate e le inserisce nell'urna dopo aver controllato che il numero sia uguale a quello degli elettori che hanno votato.

Il numero degli elettori che hanno votato è attestato nel verbale dell'ufficio distaccato.



Ritorno nella sezione e accertamenti (1)

Al rientro dell'ufficio distaccato nella sezione, il presidente dell'ufficio di sezione apre la busta con le schede votate e le inserisce nell'urna dopo aver controllato che il numero sia uguale a quello degli elettori che hanno votato.

Il numero degli elettori che hanno votato è attestato nel verbale dell'ufficio distaccato.

Ritorno nella sezione e accertamenti(2)



Il presidente della sezione elettorale autenticherà nuove schede in numero necessario a ricostituire il numero di schede autenticate il sabato pomeriggio se:

- sono stati ammessi al voto alcuni elettori non inclusi nell'elenco
- sono state consegnate nuove schede in sostituzione di schede deteriorate



Ritorno nella sezione e accertamenti (2)

Se sono state utilizzate delle schede in più rispetto al numero degli elettori inclusi nell'elenco, il presidente dell'ufficio elettorale di sezione dovrà autenticare un numero uguale di nuove schede per ricostituire il numero di schede autenticate il sabato pomeriggio.

Questo può succedere, ad esempio, se sono stati ammessi al voto alcuni elettori non inclusi nell'elenco trasmesso dal sindaco o se sono state consegnate nuove schede ad alcuni elettori in sostituzione di schede deteriorate.



L'Ufficio distaccato di sezione

FINE

